

MESAS DE GUADALORA

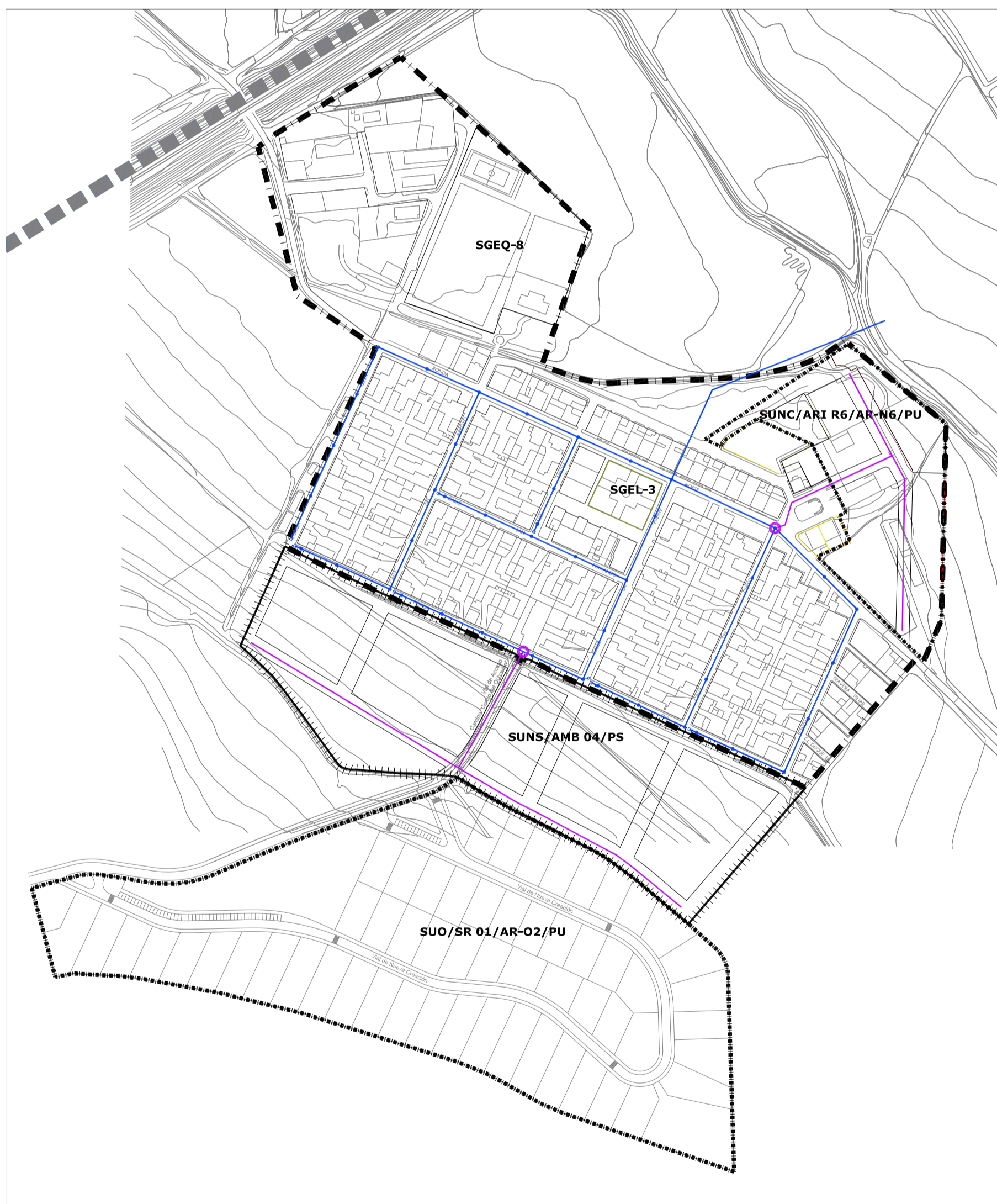

CÉSPEDES

RED DE SANEAMIENTO

- RED DE SANEAMIENTO EXISTENTE
- RED DE SANEAMIENTO PPAL. PROPUESTA
- PUNTO DE CONEXIÓN CON RED EXISTENTE

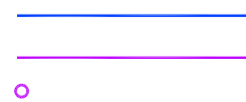

plan general de ordenación urbanística del término municipal de hornachuelos (córdoba)

Aprobación Provisional

consejería de obras públicas y transportes  ayuntamiento de hornachuelos 

planos de ordenación
 Infraestructuras.
 Red de Saneamiento
céspedes, mesas de guadalora,

núcleos secundarios O_5.4

Equipo Redactor: José Ramón Cabrera Caracuel, arquitecto
 Miriam Mengual Campanero, Lda. Medio Ambiente

escala 1/3.000
 fecha: enero 2.018